Oberösterreichische
DORFGESCHICHTEN
für
Flöte
und
Piano
von
A. TERSCHAK.
Op. 134

Nº 1. Die Almerin Pr. Fl. 1.5 Nkr. / 17½ Ngr.

Nº 2. Der Goasbua Pr. Fl. 1.5 Nkr. / 17½ Ngr.

Nº 3. Brautzug Pr. Fl. 1.5 Nkr. / 17½ Ngr.

Nº 4. Hochzeit (Ländler.) Pr. Fl. 1.20 Nkr. / 20 Ngr.

Nº 5. Abschied von der Alm Pr. Fl. 1.5 Nkr. / 17½ Ngr.

Nº 6. Kirchtag Pr. Fl. 1.20 Nkr. / 20 Ngr.

Eigenth. des Verlegers für alle Länder. Eingetragen in's Vereins-Archiv.

Wien, C. A. Spina's Nachfolger,
(Friedrich Schreiber.)
Kunst- und Musikalienhandlung.
(Med. I. Cl. der Welt-Ausstellung zu Paris 1855)
(Verdienst-Medaille der Wiener Welt-Ausstellung)
Pressburg: Filiale.
deposé
Lith. Eberle. Prk. v. C. Schmelka.

MARTENS BROTHERS.
NEW YORK.
23.179/84
1164. BROADWAY.

Oberösterreichische Dorfgeschichten.

3.

BRAUTZUG.

A. Terschak, op. 134.

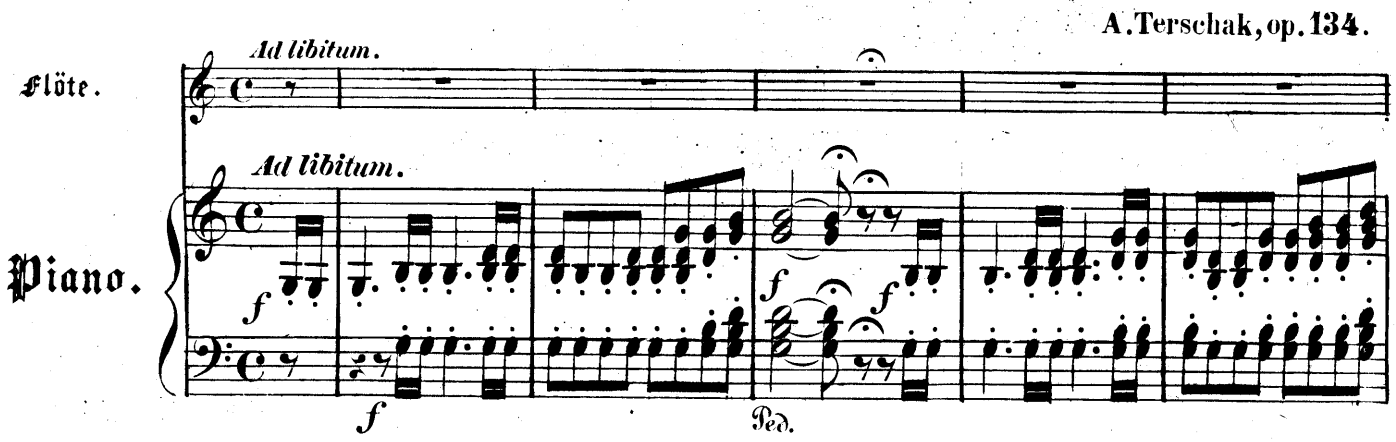

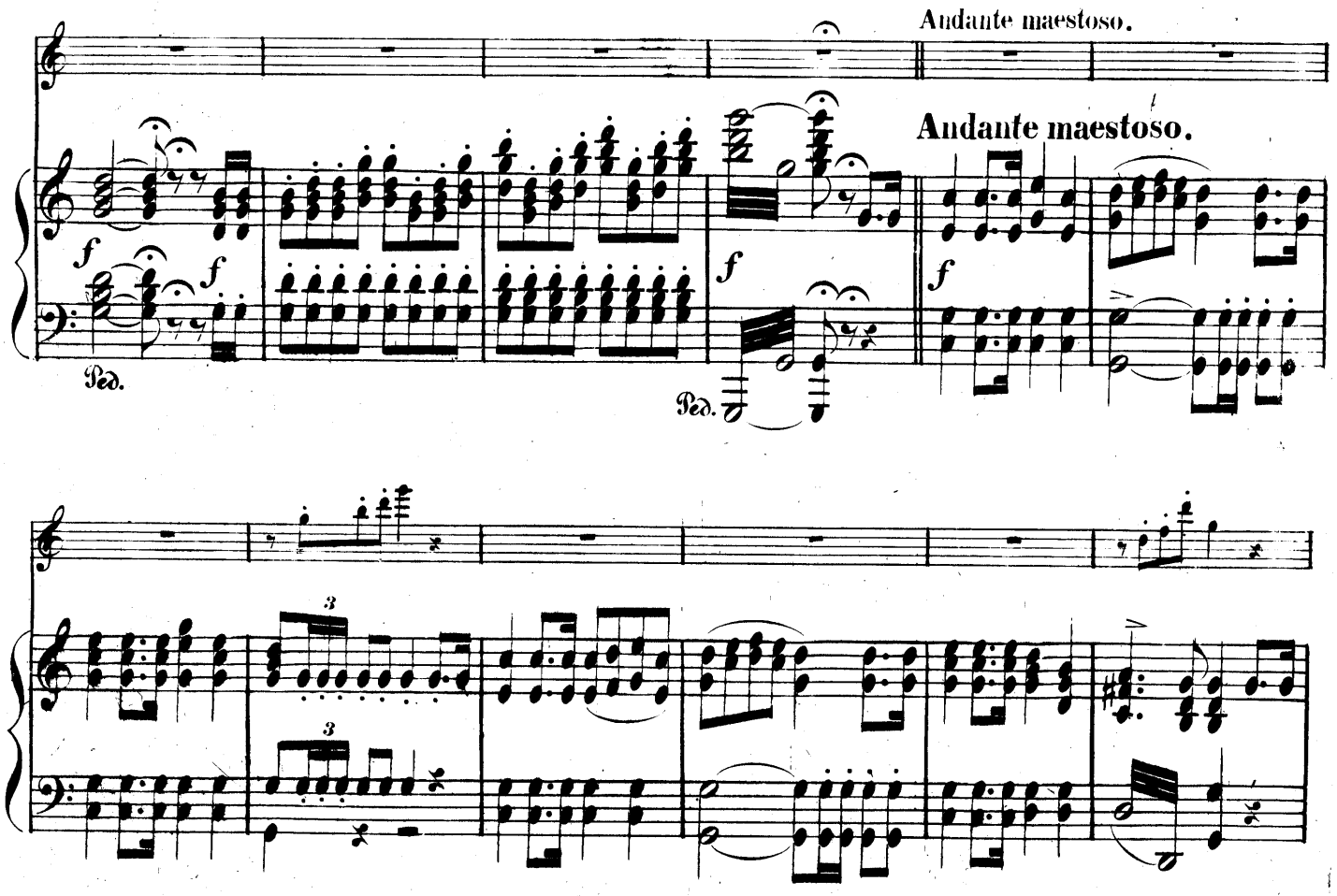

Druck von A. Eckel in Wien. C.S.23181. Stich von F. Hahn in Wien.

Più mosso.

Tempo di Marcia.

Tempo di Marcia.

f

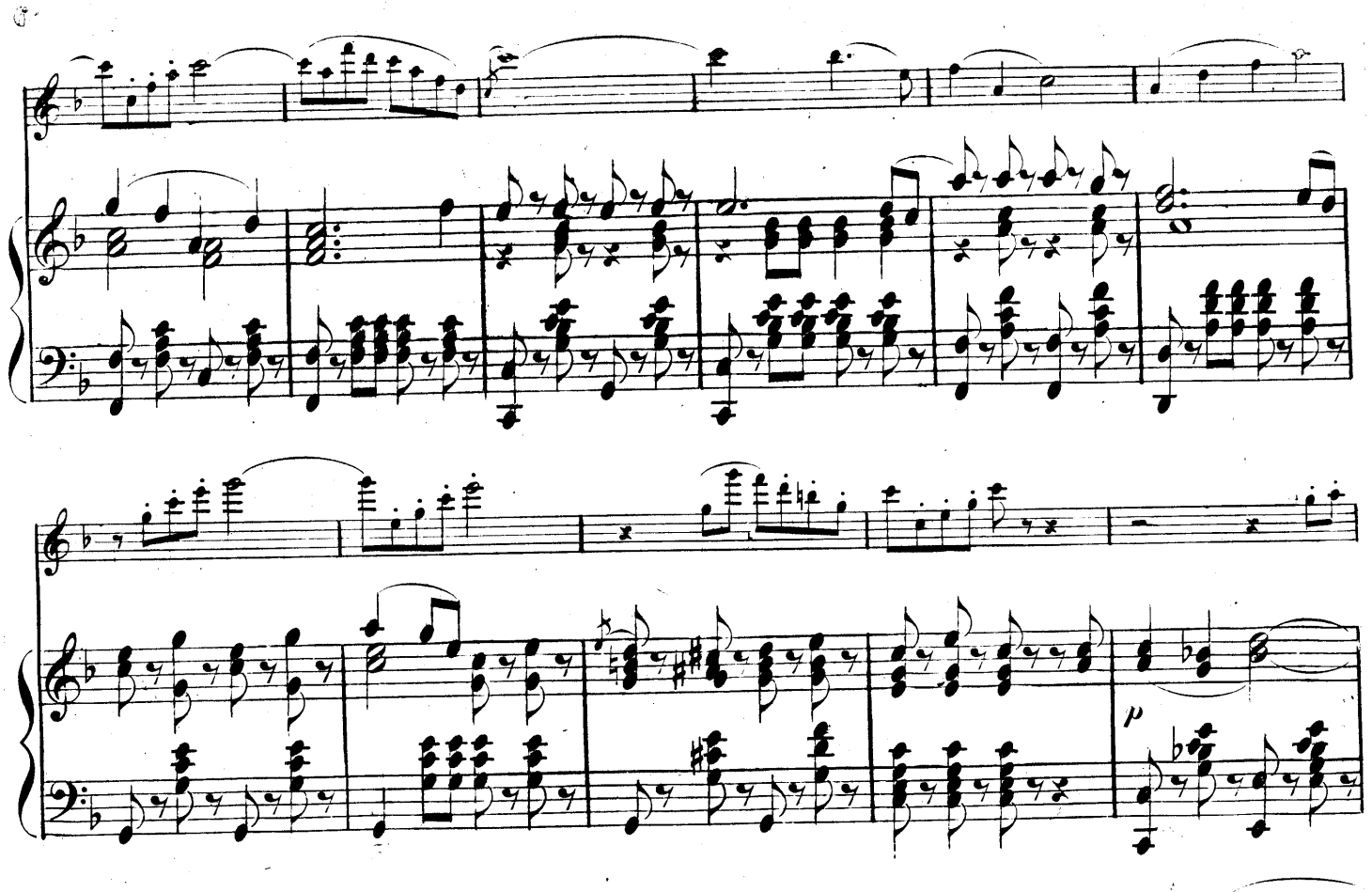
p

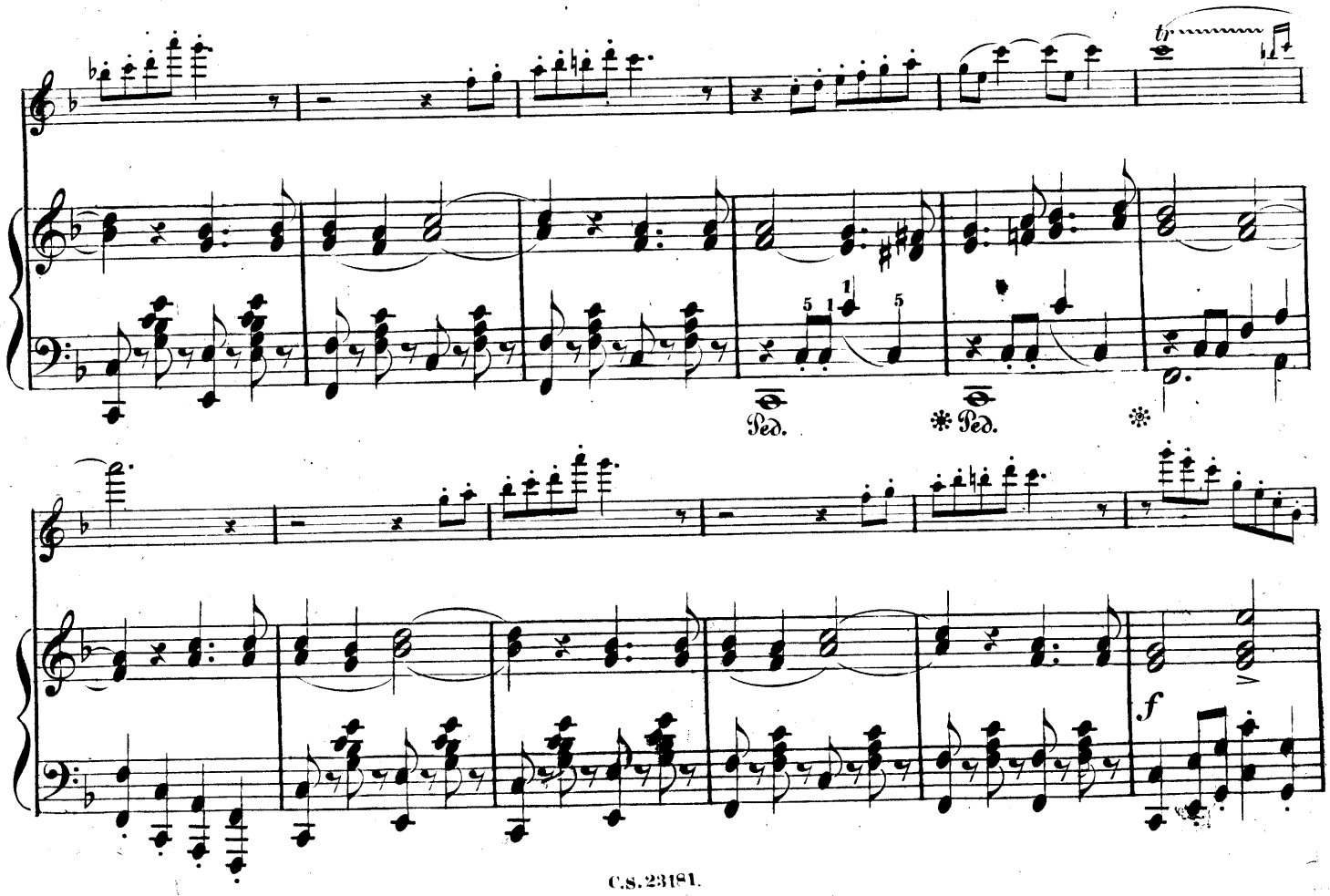
tr
Ped.
Ped.
f

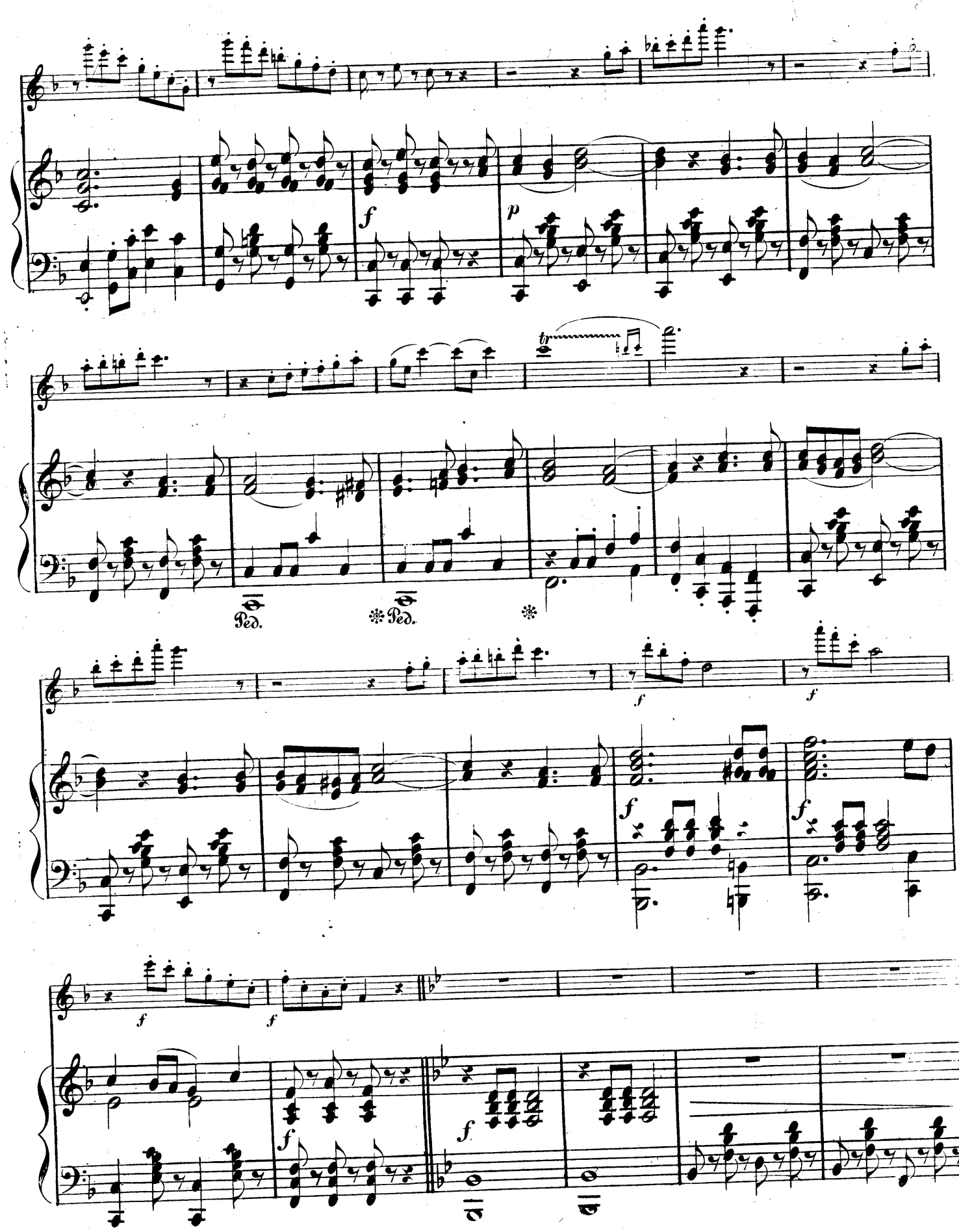
f
p
tr
Ped.
Ped.
f
f
f
f
f
f
f
f

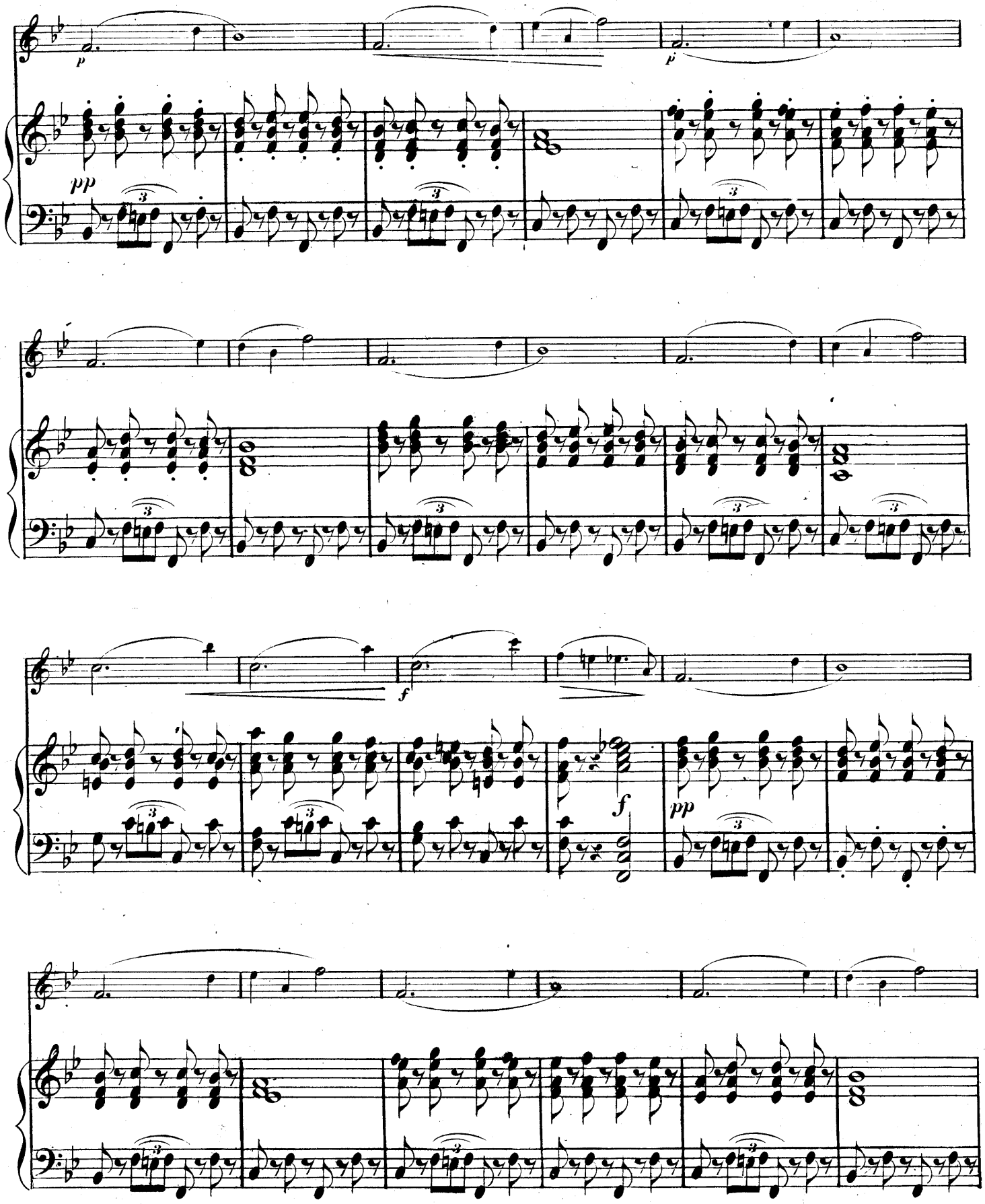
p
pp
p
f
f
pp

p

ff

rit.

a tempo.

p

rit.

a tempo.

pp

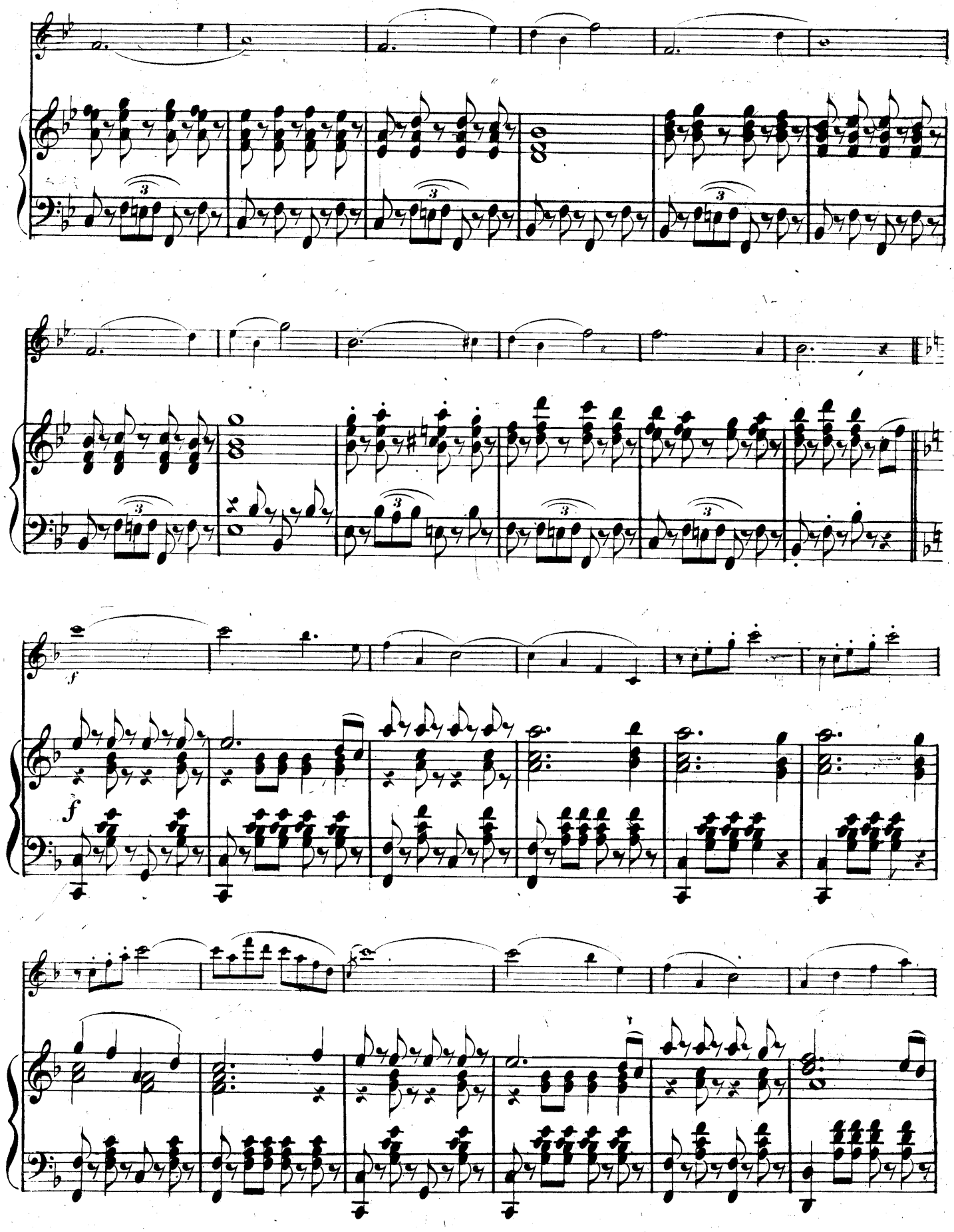
f
f